

# FATADE LATERALE PROPUNERE SC1/100

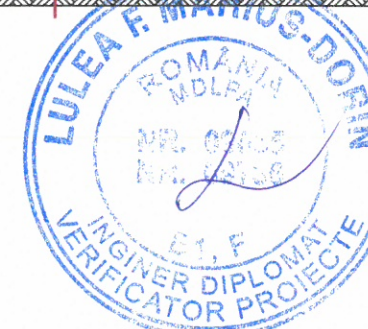

Clasa de importanta III, conform P100/2013  
Categoria de importanta C, conform HGR nr. 766/1997  
RISC MIC DE INCENDIU  
GRADUL II DE REZISTENTA LA FOC

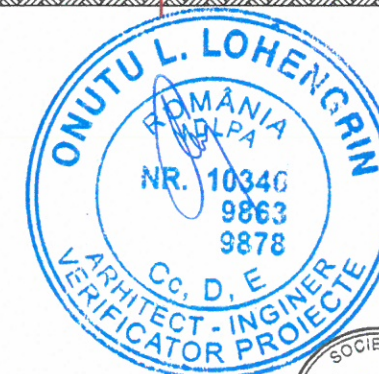
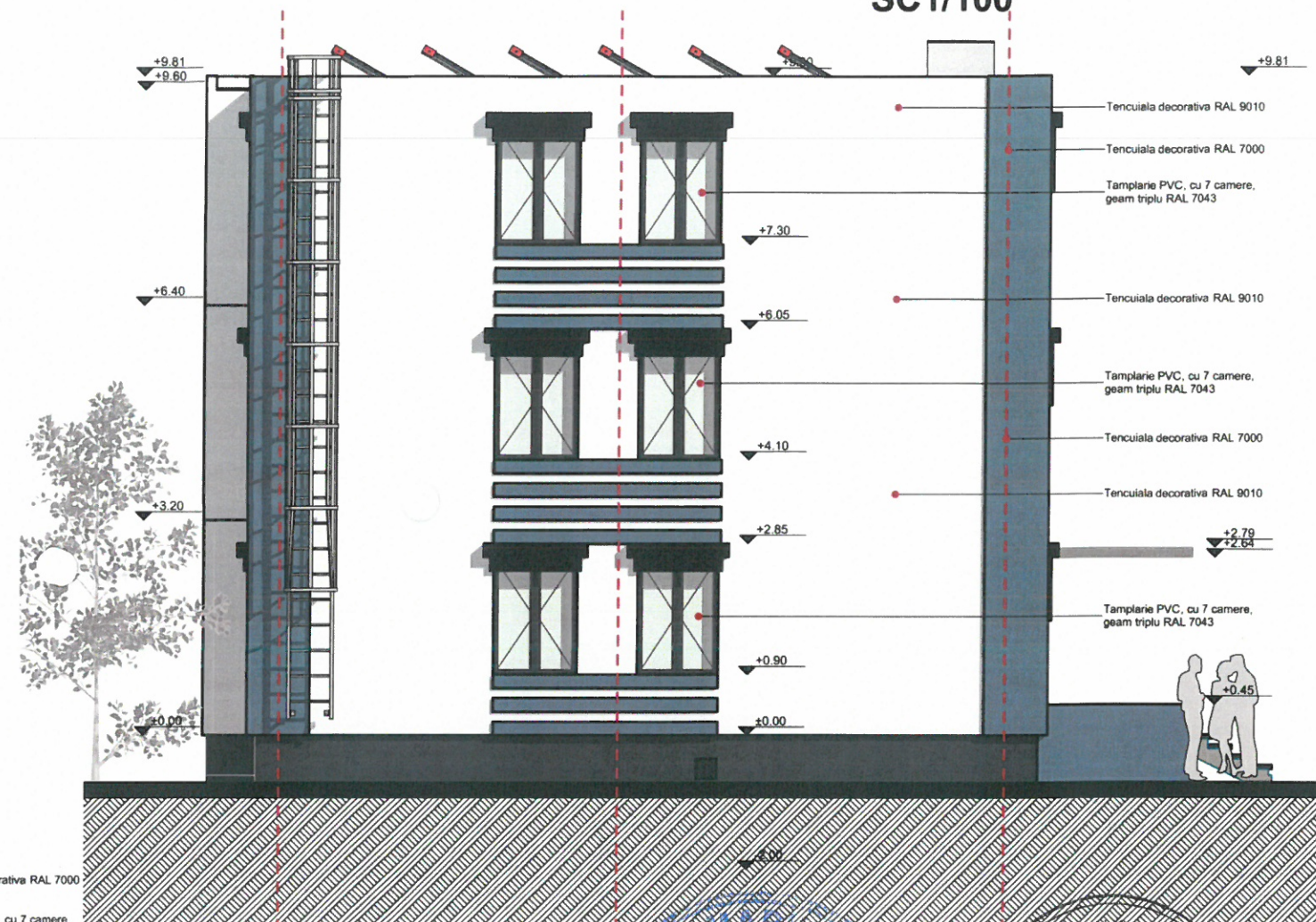

PROIECTARE, CONSULTANTA,  
ASISTENTA TEHNICA IN DOMENIILE:  
CONSTRUCTII CIVILE,  
INDUSTRIALE SI AGRICOLE



J03/906.2006  
TEL. / FAX 0248 251073, 0744804995  
TEL. 0248 282131, 0766125222, 0766682644  
**S.C. MODVEST CONSTRUCT 2000 S.R.L.**  
**PITESTI**

DENUMIREA PROIECTULUI: „Renovarea energetica moderata pentru sediul Regiei Autonome Judetene de Drumuri Arges”, municipiul Pitesti, str. George Cosbuc nr.40, Judetul Arges  
BENEFICIAR: JUDETUL ARGES,  
ADRESA BENEFICIAR: PIATA VASILE MILEA, NR1  
ADRESA INVESTITIE: Municipiul Pitesti, Str. George Cosbuc nr.40 JUDETUL ARGES

PLANSA  
**A.22**  
FAZA  
D.A.L.I.

MANAGER PROIECT	ing. GHEORGHE JUNE	SCARA: 1/100
SEF PROIECT ARHITECTURA	Arh. ALEXANDRU BEREVOIUANU	NR. CONTRACT: 24/10.03.2022
PROIECTAT	Arh. ALEXANDRU BEREVOIUANU	DATA: MARTIE.2022
DESENAT	Arh. COSANA STANCU	

**FATADE LATERALA  
PROPUNERE**

DREPTURILE DE AUTOR APARTIN IN EXCLUSIVITATE S.C. MODVEST CONSTRUCT 2000 SRL. COPIEREA SAU COMERCIALIZAREA PREZENTULUI PROIECT SAU A UNEI PARTII DIN ACESTA, FARA ACORDUL AUTORIZAT, SE PEDEPSESTE CONFORM LEGII DREPTULUI DE AUTOR NR. 8/1998. PREZENTA DOCUMENTATIE POATE FI FOLOSITA NUMAI IN SCOPUL PENTRU CARE A FOST ELABORATA. ORICE MODIFICARE SAU COMPLETARE A PREZENTULUI PROIECT SE POATE FACE NUMAI CU ACORDUL SCRIS AL AUTORIZATULUI.